las travesías de FITITO

DRÁCULA

El show de FITITO es una publicación de Ediciones El Delfín: Julián Alvarez 109 - (1414) Capital Federal - República Argentina -Derechos Reservados. Impreso y encuadernado en: Impresiones Gráficas Tabaré S.A.I.C., Erézcano 3158, Tel. 921-4061/62, durante el mes de noviembre de 1989. Distribuidor en Capital Federal: Troisi Hnos. - Distribuidor en Interior: S.A.D.I.E.S.A. Av. Belgrano 355 - Capital Federal. Tel.: 30-1537/5847. Director de arte: Jorge Toro.

EL VIENTO AULLABA CON TONOS LÚGUBRES, ENTRE LOS RETORCIDOS ÁRBO-
LES Y PEÑASCOS DE ESA DESOLADA REGIÓN...
KA-
BLOOOMM!!!...
EL ECO DEL TRUENO, RODÓ POR LOS VALLES, REBOTAN-
DO EN LOS ABRUPTOS Y PE-
LADOS PICACHOS...
WAAAAA!...
WAAAAA!...
WAAAAA

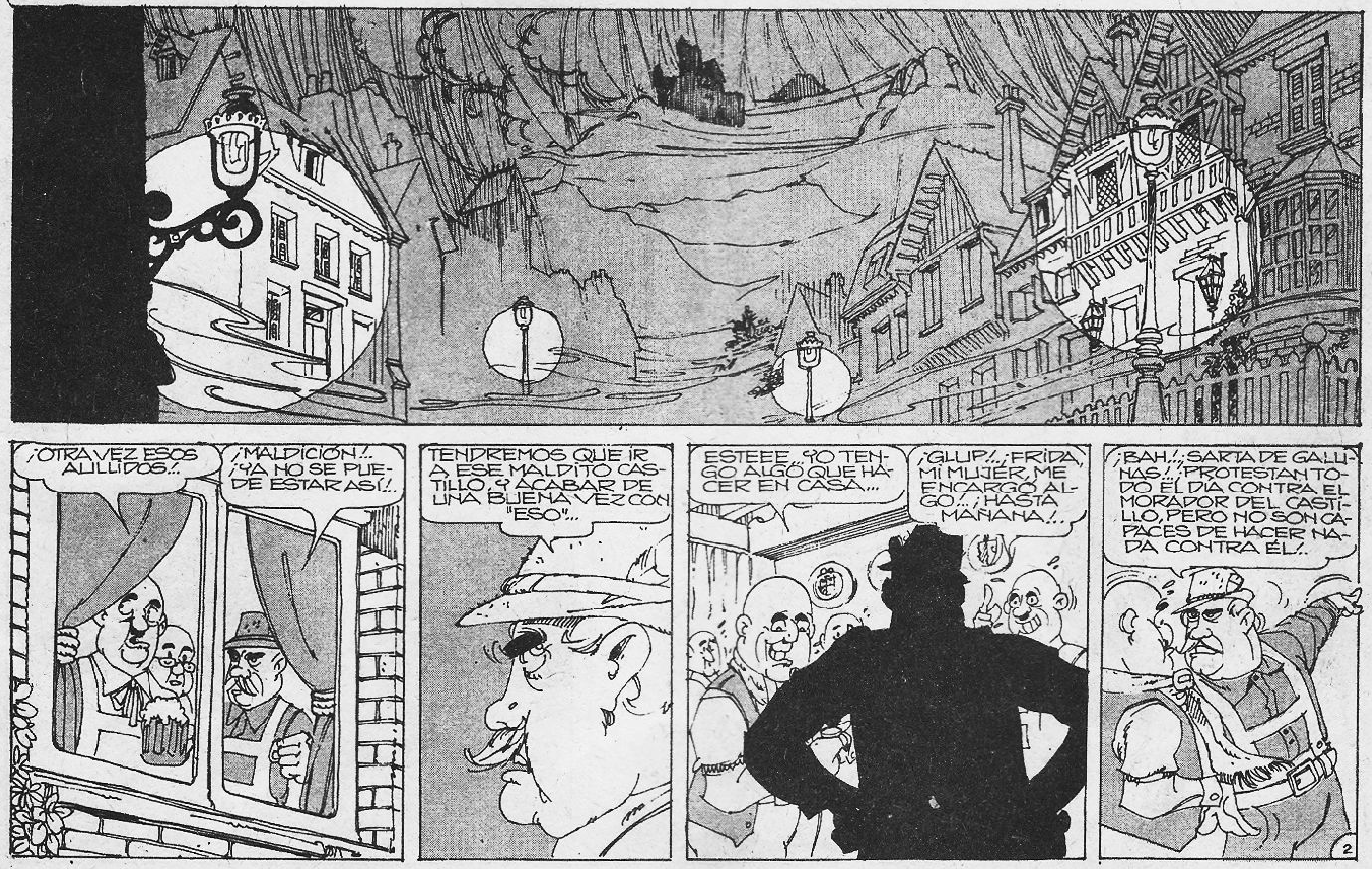
¡OTRA VEZ ESOS AULLIDOS!..
¡MALDICIÓN!.. ¡YA NO SE PUEDE ESTAR ASÍ!..
TENDREMOS QUE IR A ESE MALDITO CASTILLO, Y ACABAR DE UNA BUENA VEZ CON "ESO"...
ESTEEE... YO TENGO ALGO QUE HACER EN CASA...
¡GLUP!.. ¡FRIDA, MI MUJER, ME ENCARGÓ ALGO!.. ¡HASTA MAÑANA!..
¡BAH!.. ¡SARTA DE GALLINAS!.. PROTESTAN TODO EL DÍA CONTRA EL MORADOR DEL CASTILLO, PERO NO SON CAPACES DE HACER NADA CONTRA ÉL!..

ESTEE... NO TE EXALTES, HANS... RECUERDA, QUE DESDE QUE COMENZARON LOS RUIDOS ESOS, LOS TURISTAS VIENEN A MENUDO AQUI...
¡CLARO... A TÍ, Y A LOS DEMÁS, SOLO LES PREOCUPA EL DINERO QUE ESOS TIPOS DEJAN AQUI...
CLACK
...PERO QUE NUESTROS HIJOS SE MUERAN DE MIEDO POR LAS NOCHES, Y QUE NADIE ANDE TRANQUILO POR LAS CALLES CUANDO CAE LA OSCURIDAD, NO...
...PERO A MÍ, SÍ ME PREOCUPA ESO, Y VOY A IR A ESE CASTILLO, A VER DE UNA VEZ POR TODAS QUE DIABLOS SUCEDE...
¡OYE, HANS!.. ¡ESCUCHA... NO HAGAS LOCURAS!..
(¡GLUP!.. ¡MEJOR CIERRO, Y ME OLVIDO DE ESTE LÍO!.. CON COSAS EXTRAÑAS, MAS VALE NO METERSE!..)
SLAM
...HANS, EMPRENDIÓ CAMINO HACIA LA SINIESTRA MOLE, QUE ERGUÍA SU SILUETA OSCURA Y AMENAZANTE SOBRE EL ATEMORIZADO PUEBLO...

¡BRRR!..¡QUE FRÍO!..
...EN REALIDAD, CREO QUE FRITZ TENÍA RAZÓN...QUE TENDRÍA QUE HABERME QUEDADO EN CASA...
...BIEN CALENTITO, AL LADO DE LA ESTUFA...¡BRRR!.. ¡REALMENTE, ESTO ME-TE MIEDO!..
¡VOY A ECHAR UN TRAGO!.. AL MENOS ME CALENTARÉ POR DENTRO...
GLUG GLUG
?
GLÚP!
4

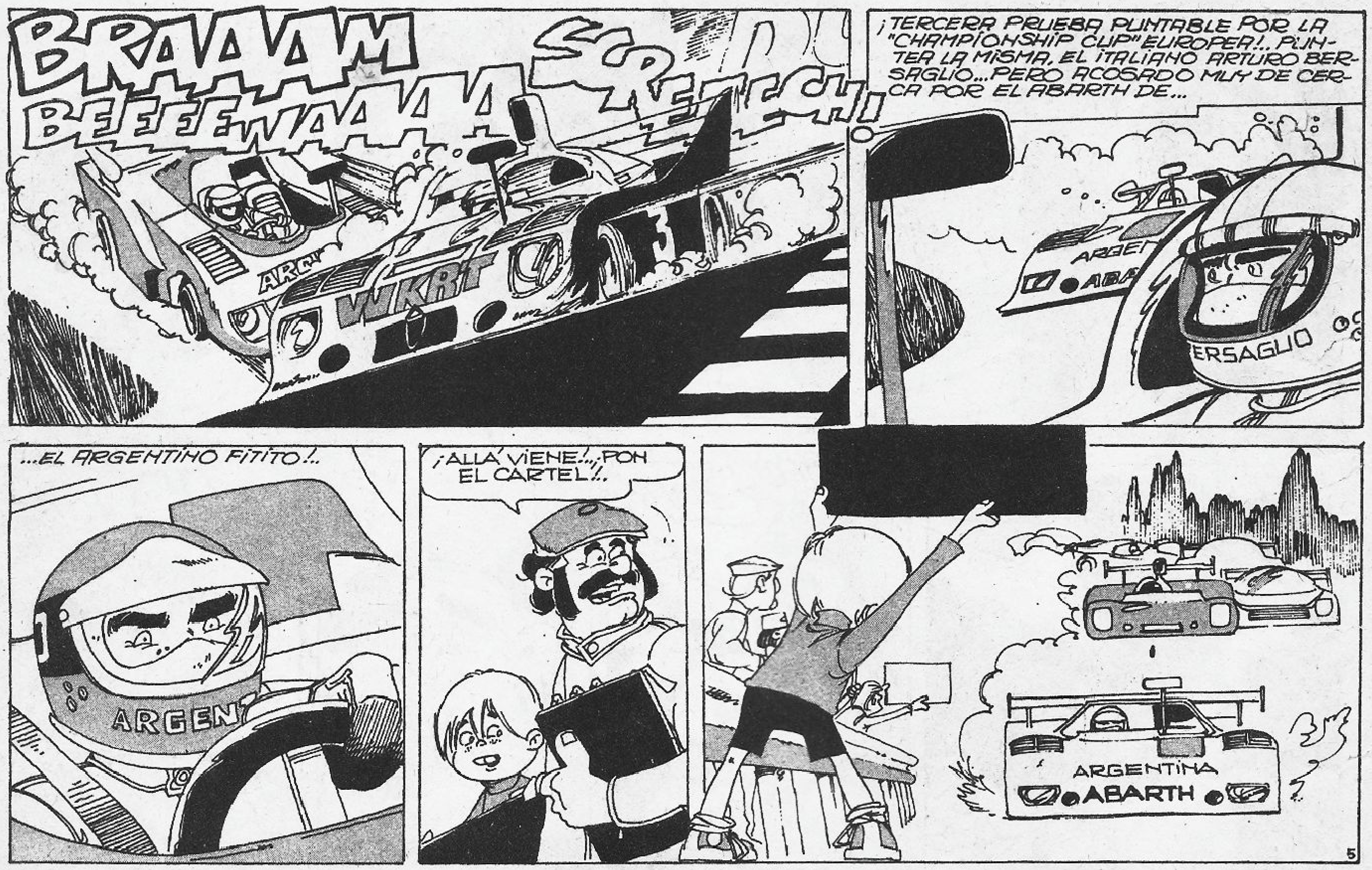
BRAAAM
BEEEEWAAAA
SCREECH!
¡TERCERA PRUEBA PUNTABLE POR LA "CHAMPIONSHIP CUP" EUROPEA!.. PUNTERA LA MISMA, EL ITALIANO ARTURO BERSAGLIO... PERO ACOSADO MUY DE CERCA POR EL ABARTH DE...
WKRT
ARGEN
ABA
ERSAGLIO
...EL ARGENTINO FITITO!..
ARGEN
¡ALLÁ VIENE!..¡POR EL CARTEL!..
ARGENTINA
ABARTH

¡FALTAN TRES VUELTAS, Y ME SEPARAN CUATRO SEGUNDOS DEL PUNTERO... AHORA TENGO QUE JUGARME...!
7 1 14
3º 1º
APRETANDO LOS DIENTES, ZAMBULLO LA MÁQUINA EN LOS MIXTOS...
...CURVA A LA IZQUIERDA...
...PUNTA Y TACO... VIOLENTO REBAJE... LA CAJA DE VELOCIDADES, CHILLA, PROTESTANDO POR EL VIOLENTO ESFUERZO...
...CONTRACURVA...
ARGENTINA
...LA ROJA MÁQUINA, SE CRUZA, DESLIZÁNDOSE EN PERFECTO "POWER SLIDE"...
WAAAA
ARGENTINA
ABARTH
¡OH... NOOO...!
ARGENTINA
F

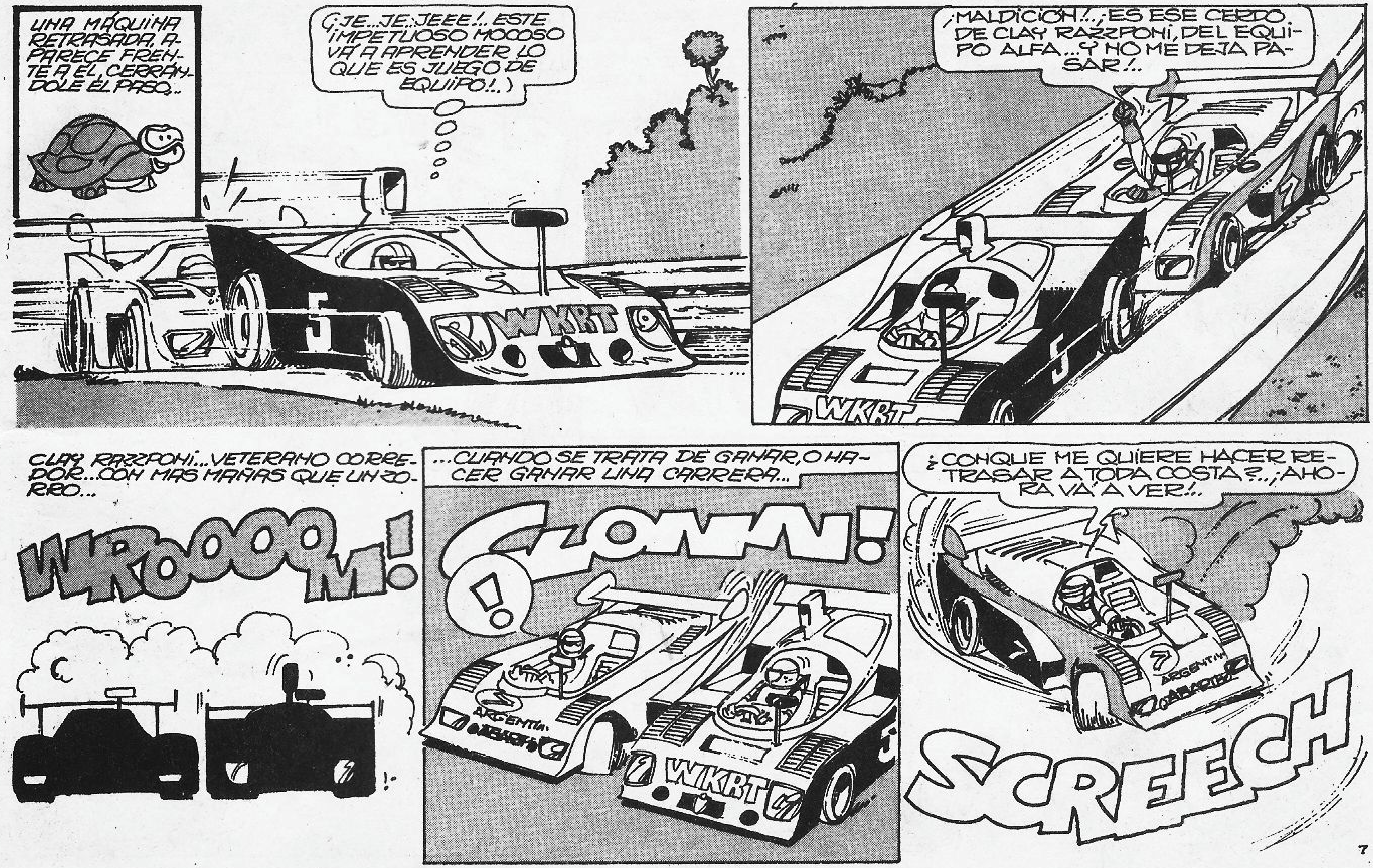

UNA MÁQUINA RETRASADA, APARECE FRENTE A ÉL, CERRÁNDOLE EL PASO...
(¡JE..JE..JEEE!.. ESTE ¡MPETUOSO MOCOSO VÁ A APRENDER LO QUE ES JUEGO DE EQUIPO!..)
5
WKRT
¡MALDICIÓN!..¡ES ESE CERDO DE CLAY RAZZPONI, DEL EQUIPO ALFA...Y NO ME DEJA PASAR!..
WKRT
CLAY RAZZPONI...VETERANO CORREDOR...CON MAS MAÑAS QUE UN ZORRO...
WROOOOM!
...CUANDO SE TRATA DE GANAR, O HACER GANAR UNA CARRERA...
CLONN!
!
ARGENTINA
ABARTH
WKRT
¿CONQUE ME QUIERE HACER RETRASAR A TODA COSTA?..¡AHORA VÁ A VER!..
ARGENTINA
ABARTH
SCREECH

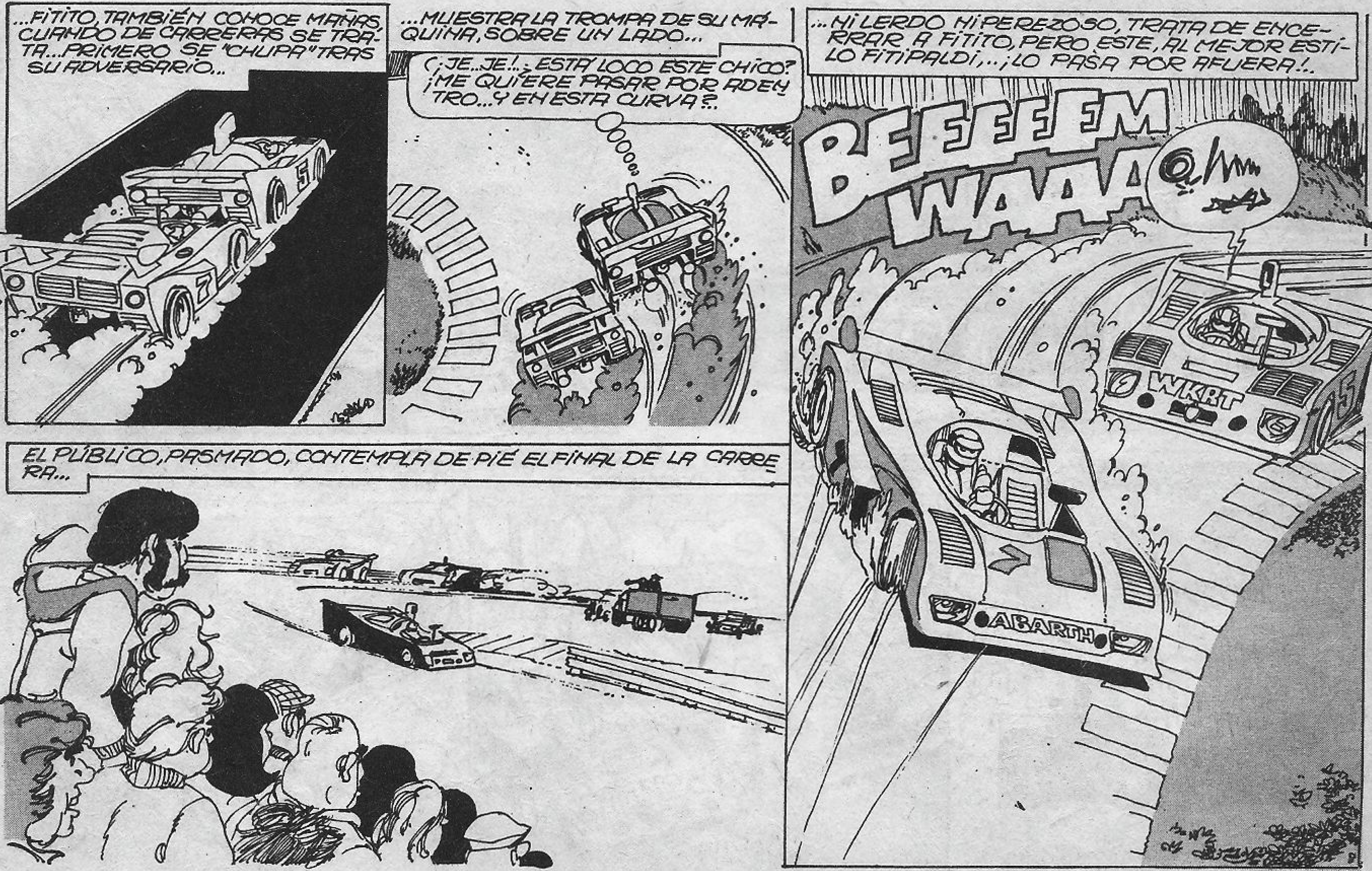
...FITITO, TAMBIÉN CONOCE MAÑAS, CUANDO DE CARRERAS SE TRATA... PRIMERO SE "CHUPA" TRAS SU ADVERSARIO...
...MUESTRA LA TROMPA DE SU MÁQUINA, SOBRE UN LADO...
¿¡JE...JE!...¿ESTÁ LOCO ESTE CHICO? ¡ME QUIERE PASAR POR ADENTRO...Y EN ESTA CURVA?
...NI LERDO NI PEREZOSO, TRATA DE ENCERRAR A FITITO, PERO ESTE, AL MEJOR ESTILO FITIPALDI,..¡LO PASA POR AFUERA!..
BEEEEM
WAAA
WKRT
ABARTH
EL PÚBLICO, PASMADO, CONTEMPLA DE PIÉ EL FINAL DE LA CARRERA...

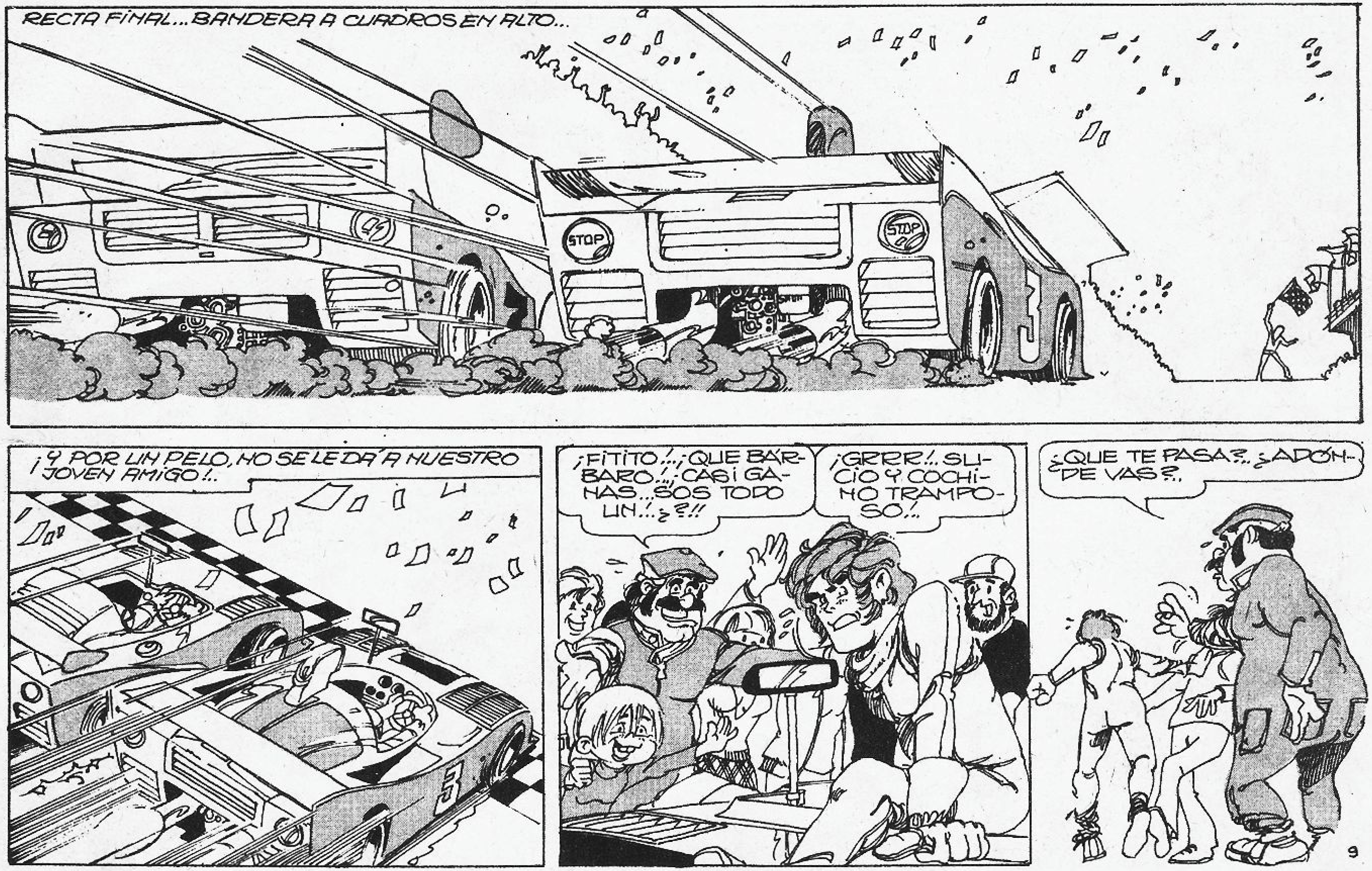

RECTA FINAL... BANDERA A CUADROS EN ALTO...
¡Y POR UN PELO, NO SE LE DA A NUESTRO JOVEN AMIGO!..
¡FITITO!..¡QUE BÁRBARO!..¡CASI GANAS...SOS TODO UN!..¿?!!
¡GRRR!.. SUCIO Y COCHINO TRAMPOSO!..
¿QUE TE PASA?.. ¿ADÓNDE VAS?..

¡HOLA!.. ¿TÚ ERES FITITO?.. ¡TENGO QUE FELICITARTE!.. ¡SOS UN GRAN PILOTO!..
¡?!
...HUMM... A TÍ, TE LO ACEPTO... PERO DIME: ¿COMO PUEDO "FELICITAR" YO, A TU COMPAÑERO DE EQUIPO?..
¿A QUIÉN?.. ¿A..? ¡JA...JA...JAAA!..
¡JA...¡NO ME DIRÁS, QUE TUVISTE PROBLEMAS CON CLAY!.. ¡JA...JA...JA...
¿QUE GRACIA TIENE ESO?..
...ESCUCHA, CREO QUE TU INTENCIÓN ES ELEVAR UNA PROTESTA FORMAL CONTRA ÉL... Y ESO TE PUEDE COSTAR LOS 2000 DÓLARES QUE DEBES DEPOSITAR PARA HACERLO...
...PUES COMO HAY DEMASIADOS "INTERESES" EN JUEGO, NUNCA PASA NADA CHICO...
HUMM... ENTIENDO... ENTIENDO... ¿ASÍ QUE PROTESTAS OFICIALES NO?.. ¡HUMMM!..
CLAY...
¿QUÉ PASA?..
¡JAAA...JAAA!..¡MAS VALE QUE NUNCA TE VUELVAS A METER CON FITITO, NI DENTRO NI FUERA DE LAS PISTAS...JA...JA...JAAA!..

FITITO...
¿QUÉ, TÍO?..
...TENDRÍA QUE REPRENDERTE POR LO QUE HICISTE... EXISTEN REGLAMENTOS QUE FUERON ESCRITOS PARA SER RESPETADOS...
¡PE... PERO TÍO!..
¡NADA!..¡NO ES CORRECTO QUE ANDES VAPULEANDO GENTE ASÍ COMO ASÍ... ESO, NO CUADRA CON UN FUTURO PILOTO PROFESIONAL COMO PRETENDES SER TÚ...
ESTEE... BUENO... LO QUE PASÓ, FUE QUE...
YA LO SÉ, HIJO... TE ENFURECISTE POR LO QUE TE HIZO EN LA PISTA... Y PORQUE PRESENTAR UNA PROTESTA FORMAL CONTRA ÉL, ES CASI INÚTIL...
¡FITITO!.. ¡FITITO!.. LLEGÓ ESTE TELEGRAMA PARA VOS...
¿?
¡GLUP!
¡TÍO!.. ¡TÍO!..
¡?!
¡YYYUUPI!...

TELEGRAPH
MR FITITO FITUCHINNI
URGENTE. OPORTUNIDAD FORMULA I STOP GRAND PRIX TRANSILVANIA STOP ACEPTAS?
LOLE
ALISTAR EL FITO, FUÉ COSA DE UN SEGUNDO... SIEMPRE SUELE ESTAR PREPARADO PARA SALIR IMPREVISTAMENTE. PERO...
...EL QUE NO APARECE, ES DON FITUCHO...
¿DONDE SE HABRÁ METIDO EL TIO?..
RECIÉN LO VÍ IR PARA ALLÁ...
¿SEÑOR RAZZPONI?..
??
...ESCÚCHEME CABALLERITO... USTED, ES FAMOSO POR SUS MAÑAS CUANDO COMPITE...
ESTEEEE...
...PERO LE AVISO, QUE SI OTRA VEZ LO ENCIERRA A FITITO, AUNQUE SEA CAMINANDO, YO NO VOY A PROTESTAR... PERO LE VOY A SACUDIR ASÍ...
SCHIAF...
...ASÍ...
OUCH
...¡¿ASÍ?!.. ¡GRRR!!!..
SOCK!

¡AL FIN, TÍO!..¡LO ESTAMOS ESPERANDO!..¿QUE PASÓ?..
¡OHH...NADA...NADA...
...TUVE QUE ARREGLAR UN ASUNTITO...¡SÍ...ESO ES, UN ASUNTO!..
¿ASUNTO..."REGLAMENTARIO" POR CASUALIDAD, TÍO?.. ¡JE..JE..JEEE!..
600 SP
¡VAMOS!..¡HAY UN LARGO CAMINO HASTA DONDE NOS ESPERA EL LOLE!..
(¡UF!..¿CUANDO SE DEJARÁN DE CORRER COMO LOCOS DE UN LADO PARA OTRO?..¡HACE MESES QUE NO PARAMOS MAS DE UNA SEMANA ENTRE CARRERA Y CARRERA!..)
(¡COMO AÑORO LA TRANQUILIDAD DEL PALOMAR...Y LAS EMPANADAS DE DOÑA FITUCHA!...¡AHHH!..¿CUANDO VOLVEREMOS A CASITA!)
SÍ..FILOMENA AÑORA EL BARRIO...EL PALOMAR... ESTA HARTA DE LA VIDA TRANHUMANTE DE ESA TROUPE, QUE HECHO DE LAS CARRERAS DE AUTOS SU PROFESIÓN..PERO, NO SABE LO QUE LES ESPERA

RUGEN LOS MOTORES... SE MEZCLA EL RONCO BRAMAR DE LOS V8 COSWORTH, CON EL AULLIDO DE LOS 12 CILINDROS... MATRA... FERRARIS Y ALFA ROMEO... EL TRANQUILO LUGAR, VE ALTERADA LA PAZ QUE SIEMPRE REINÓ EN SUS CALLES, AHORA INVADIDAS POR AUTOS DE TODO EL MUNDO...
WROOOOM!... BEEEEMM
¡FANTÁSTICO!.. ¡FITITO, HA LOGRADO UN VERDADERO TIEMPAZO!.. ¡PÓNLE EL CARTEL DE PARAR, FITÍN!..
(¡HUM!.. TÍO, QUIERE QUE PARE... ¿QUÉ PASARÁ?..)

SÍ... FITITO... A BORDO DE UN BLANCO BRABHAM F. 1... CUMPLIENDO EL SUEÑO MÁXIMO DE TODO PILOTO DE CARRERA...
¡BAJASTE OTRA VEZ EL TIEMPO!.. PARECE QUE ENCONTRASTE EL PUNTO JUSTO PARA LAS SUSPENSIONES!..
¡UF!.. PARECE QUE SÍ... PERO ENCONTRAR EL PUNTO CORRECTO, PARA UN CIRCUITO CALLEJERO, ES IMPOSIBLE!..
...REALMENTE, NO SÉ CÓMO ACEPTARON CORRER AQUÍ...¡ES TERRIBLEMENTE PELIGROSO!..
YA LO VEO, FITITO... PERO EL AFÁN DE FAMA, Y EL DINERO QUE ELLA TRAE, HACE QUE SE DEJEN DE LADO MUCHAS COSAS...
¡JA!.. TU TÍO, TIENE RAZÓN... NO SOLO CONOCE A LOS MOTORES, SINO TAMBIÉN A LAS PERSONAS!..
¡LOLE!..
¡AL FIN TE VEO!.. ¡AÚN NO PUDE DARTE LAS GRACIAS POR LA OPORTUNIDAD QUE ME DISTE!..
¡BAH!.. TU AUTO, ES TOTALMENTE NUEVO, Y NO ESTAMOS MUY SEGURO DE SU COMPORTAMIENTO...
ASÍ QUE, SABIENDO DE TU CAPACIDAD, Y LA DE TU TÍO, TE CONSEGUÍ ESTA OPORTUNIDAD... ADEMÁS, ESTOY EN DEUDA CONTIGO...
¡OH!.. ¡SI SOLO HICE LO QUE CORRESPONDÍA!..

CAYÓ LA NOCHE... EL HORRIBLE SONIDO, VOLVIÓ A REBOTAR ENTRE LOS PEÑASCOS Y LLEGÓ HASTA EL PUEBLO...
BEEEE
UAAAA
...PERO NADIE, LE PRESTABA ATENCIÓN... AHORA, TODO EL MUNDO ESTABA OCUPADO EN ATENDER A LOS FANÁTICOS SEGUIDORES DE CARRERAS, QUE HABÍAN INVADIDO EL LUGAR...
...Y OTRO SONIDO, MUCHO MÁS GRATO PREOCUPABA A SUS ESPÍRITUS...
RIINN...
175.00
...SÍ... EL NEGRO CASTILLO Y SUS MISTERIOS, ERA OLVIDADO POR LOS MAYORES...
...Y POR LOS CHICOS...
PERDÓN... NO TODOS HABÍAN OLVIDADO AL CASTILLO DE MARRAS...
(HUMMM... SINIESTRO... REALMENTE SINIESTRO...¡CON RAZÓN ESA COMPAÑÍA DE TURISMO TIENE SEMEJANTES PRECIOS!...)

Y EN UNA DE LAS TABERNAS DEL PUEBLO...
¿ASÍ QUE NORMALMENTE, LA GENTE VIVE ASUSTADA POR ESE CASTILLO Y SU LEYENDA?..
ASÍ DICEN... CLARO QUE AQUÍ NADIE QUIERE HABLAR MUCHO DE ESO...
PERO; ¿DEBIDO A QUÉ?.. YO ESTUVE ESCUCHANDO ESOS RUIDOS, PERO...
...A PESAR DE QUE ESTÁ DEFORMADO POR EL ECO, ME PARECÍA QUE PROVENÍA DE UN MOTOR DE MUCHAS REVOLUCIONES...
...CASI, DIRÍA QUE ERA UN MOTOR DE CARRERA EXIGIDO AL REMANGO...
¡QUE RARO!.. ¿Y QUE DICE LA LEYENDA, DE ESE CASTILLO?..
¡QUE ES EL CASTILLO DEL CONDE DRÁCULA!..

¡MACHAZZO!.. ¿TÚ AQUÍ?.. CUENTA... PERO... ¿QUE HACES?..
¡JA...JA...JA!.. ¿TE SORPRENDISTE...EH?..
¡Y...VAYA QUE SÍ!..
TAMBIÉN, ME SORPRENDÍ YO, AL ENTERARME QUE ESTABAS AQUÍ, Y PILOTEANDO UN F. 1!..
¡BAH!.. ¡ES SOLO UNA PRUEBA, Y EN UNA CARRERA SIN PUNTOS... ¿Y VOS?..
ESTOY RECOPILANDO. VIEJAS LEYENDAS EUROPEAS... Y POR LÓGICA...
...VINE AQUÍ, A LA QUE SE SINDICA COMO LA PATRIA DEL SINIESTRO CONDE DRÁCULA, PARA AVERIGÜAR LO QUE PUEDA SOBRE ESO...
¡GLÚP!.. ESAS COSAS ME PONEN SEDIENTO... ¿Y AVERIGÜÓ ALGO, MACHAZZO?..
POCO...LOS LUGAREÑOS, NO QUIEREN HABLAR SOBRE ESE TEMA... Y EN CUANTO AL CASTILLO...
...LO TIENE ALQUILADO UNA COMPAÑÍA DE TURISMO, QUE COBRA PRECIOS SIDERALES POR UNA BREVE ESTADÍA EN ESE LUGAR...

...Y LOS ESCASOS TURISTAS QUE LLEGAN... SON BASTANTE EXTRAÑOS...
¿Y QUÉ TE PARECE?..¡SE NECESITA SER RARO PARA PASAR UNOS DÍAS ALLÍ!..
...APARTE, EN EL ÚLTIMO TIEMPO HAN DESAPARECIDO POBLADORES... LA POLICÍA NO HA ENCONTRADO EL MENOR RASTRO...
¡QUE MISTERIO!..¿NO?.. PERO, LO SIENTO, MAÑANA TENGO ENTRENAMIENTO ASÍ QUE VOY A DORMIR UN POCO...
LA ATENCIÓN DE MUCHA GENTE, ESTABA PUESTA EN EL FESTIVAL AUTOMOVILÍSTICO QUE SE DESARROLLARÍA EN UNOS DÍAS...
(HUMM...¡JUSTO LO QUE NECESITO!..¿ASÍ QUE DE COMPLEMENTO DE LA GRAN CARRERA DE F.1. SE DESARROLLARÁ UNA COMPETENCIA PARA COCHES ESPECIALES... NOCTURNA?..)
¡JE...JE...JEEE!..¡HA LLEGADO MI OPORTUNIDAD...
¡JE...JE...JEEEE!..

¡BÁRBARO, LOLE!.. ¡PIENSO QUE ESTE ES UN MAQUINÓN!..
HUMMM... EN ESTA PISTA NO SE PUEDE GRAN COSA...
...PERO, OJALÁ QUE TODO VAYA BIEN... PUES ASÍ FITITO PUEDE GANAR UN PUESTO EN LA CATEGORÍA...
HABLANDO DE FITITO... ¿DÓNDE DIABLOS SE METIÓ?..
NO SÉ... PERO YA TERMINÓ SU SESIÓN DE ENTRENAMIENTO, ASÍ QUE, GUARDEMOS TODO, Y A OTRA COSA...
TANTO TIEMPO SIN VERTE... ¿CÓMO ESTÁS?..
MUY BIEN... AHORA SOY REDACTORA DE LA REVISTA "MOTOR'S"... Y TÚ...
HUM... SEGUNDO TIEMPO EXTRAOFICIAL... DEBUTANTE EN UN BRABHAN, TAMBIÉN DEBUTANTE... HUM... Y SE TE VÉ MUY BIEN ABORDO DE ESA MÁQUINA...
CUANDO DOS CHICOS COMO ELLOS SE ENCUENTRAN DESPUÉS DE MUCHO TIEMPO... MAS VALE QUE LOS DEJEMOS SOLOS... ¿NO?..

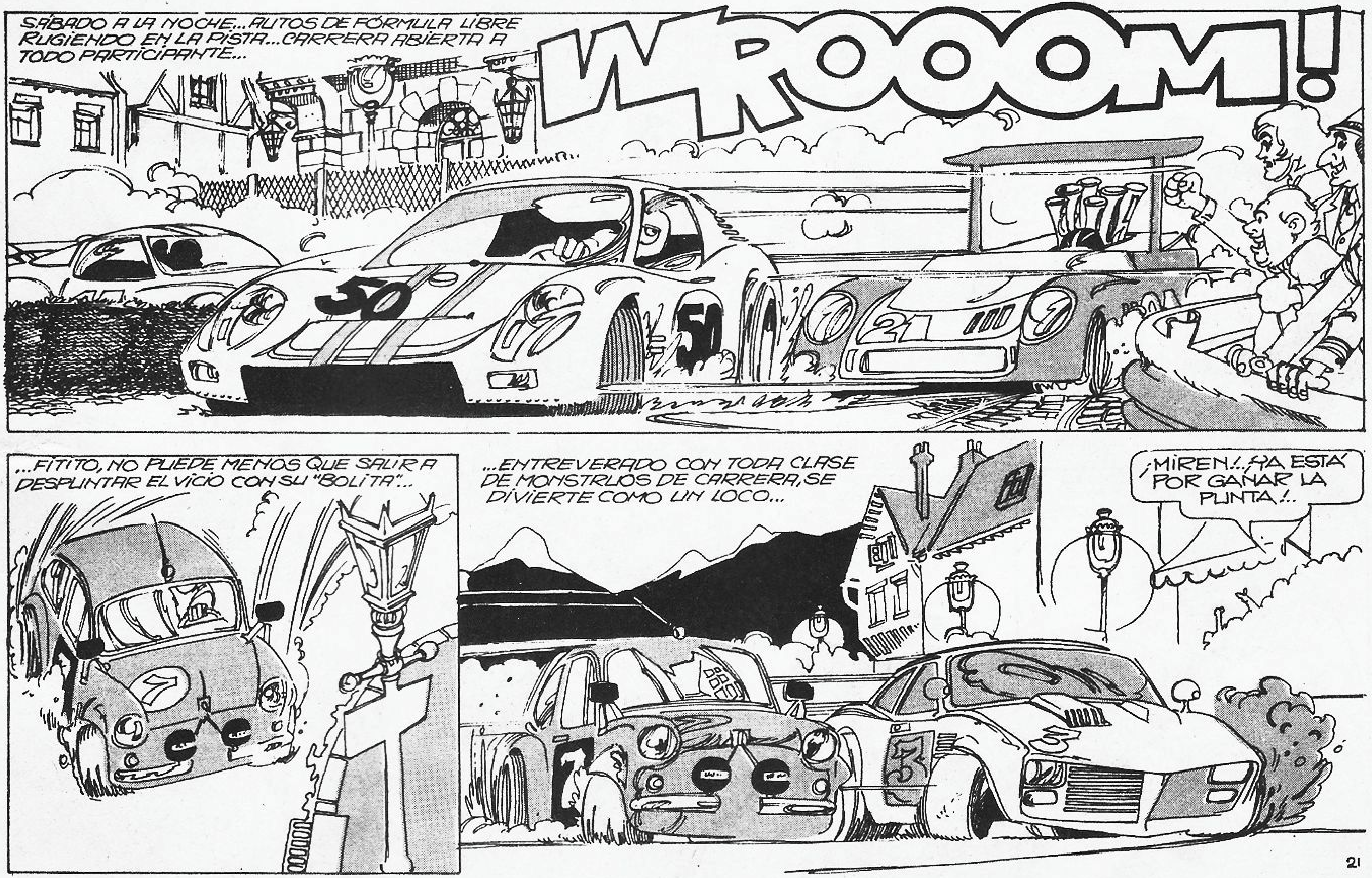
SÁBADO A LA NOCHE... AUTOS DE FÓRMULA LIBRE RUGIENDO EN LA PISTA... CARRERA ABIERTA A TODO PARTICIPANTE...
WROOOM!
...FITITO, NO PUEDE MENOS QUE SALIR A DESPUNTAR EL VICIO CON SU "BOLITA"...
...ENTREVERADO CON TODA CLASE DE MONSTRUOS DE CARRERA, SE DIVIERTE COMO UN LOCO...
¡MIREN!.. ¡YA ESTÁ POR GANAR LA PUNTA!..

¡JA...JA!..¡OTRA VUELTA MÁS, Y LO PASO A ÉSE!..
¡MIREN!..¡AHORA FITITO SE LE PUSO A LA COLA DEL NÚMERO DIEZ!..
¡JA!.. ES CLÁSICO DE ÉL... JUEGA UN RATO AL GATO Y AL RATÓN Y CUANDO EL DE ADELANTE SE PONE NERVIOSO Y COMETE UN ERROR...¡ZAS!.. LO PA...
SA... ¡GLUP!..
¡OUGH!..
¡MOCOSO DEL DEMONIO!..¡TE VOY A ENSEÑAR A SER MAS MODERADO EN TUS GESTOS!..
¡ESPERE DON FITUCHO!.. ¡MIRE LA PISTA!..
¡OHHH!..
¡QUE BÁRBAROS!..
¡NO PUEDE SER!..

¡NO PUEDE SER!.. ¡QUE AUTO TIENE ESE TIPO?..
CHILLAN LAS GOMAS... LAS CAJAS DE VELOCIDAD AULLAN SU PROTESTA... LOS MOTORES RUGEN, EXIGIDOS AL MANGO...
...¿Y QUE MUÑECA!.. ¿DE DONDE SALIO?..
10
10
SCREEECH
...A VER... NÚMERO DIEZ... NN... ¡NO FIGURA EL NOMBRE!.. ¿SERA ALGÚN PROFESIONAL?..
¡QUÉ MOTOR!.. ¡ESCUCHEN ESE SONIDO!.. ¡PARECE UNA FILARMÓNICA!..
LA ÚLTIMA VUELTA. ATRÁS, NO QUEDAN RIVALES... CORRIENDO A "CARA DE PERRO", FITITO Y SU RIVAL SE DABAN COMO EN LA GUERRA

¡EMPATARON!..
¡QUE BÁRBARO!..¡TENGO QUE CONOCER A ESE TIPO!.. ¡ES TODO UN AS!..
ITO
¡HUMM...¡QUE MOTOR!.. ¡QUE MOTOR!.. PERO.. ¿DONDE ESCUCHÉ ANTES ESE SONIDO?..
¡HOLA HERMANITO!.. ¡QUE CARRERÓN!..
¡BÁRBAROS!.. ¡CASI ME AGARRA UN INFARTO!..¡QUE MANERA DE DOBLAR!..
¿DÓNDE ESTÁ ESE TIPO?..¡TENGO QUE FELICITARLO!..¿NO SABEN QUIÉN ES?..

NATASHA VA AL CONTROL PARA AVERIGÜARLO...
BUENO...VAMOS AL PALCO...
PASÓ UN RATO...ENTRE LOS APLAUSOS DEL PÚBLICO, FITITO SUBIÓ AL PODIO...
¿Y MI RIVAL?...¿COMO NO ESTÁ A MI LADO?...
¡DESAPARECIÓ!..¡TERMINÓ LA VUELTA REGLAMENTARIA Y SE ESFUMÓ CON SU AUTO!..
¿CÓMO DICE?...¿ESTO ES UNA BROMA?..
¡SEÑORITA!..¡ME OFENDE!..
...POR ESO, PIDIÓ EXPRESAMENTE QUE NO SE PUBLICITE SU NOMBRE...Y TENIA ANTIGÜOS DOCUMENTOS EN SU PODER QUE ACREDITABAN SU IDENTIDAD...
...NI POR BROMA, PODEMOS DEJAR QUE ESTO TRASCIENDA...TAMBIEN, PIDIÓ QUE EL TROFEO, SE DONARA PARA OTRA CARRERA...
¡NO PUEDE SER...EL CORREDOR "NN" DEL AUTO NUMERO DIEZ...
...¡ES EL CONDE DRÁCULA!..
25

¡ESTO ES INCREÍBLE!.. VOY A BUSCARLO A MACHARRO!..
(¡UFF!..¡JURO QUE JAMÁS VOLVERÉ A HACERME CARGO DE UNA CARRERA EN ESTE LUGAR...CREO QUE ME ESTOY VOLVIENDO LOCO!..)
(...UN TRAGO, NO ME VENDRÍA MAL
GLUP
PRAM
¡OIGA!..¿SON ESAS MANERAS PARA ENTRAR A UNA OFICINA DE ESTA JERARQUÍA?..
DISCÚLPEME, PERO ESTOY BUSCANDO A MI RIVAL...Y NO LO ENCUENTRO...
¡PUFF!..¡YA ESTOY HARTO DE ESA HISTORIA!..
¡PRIMERO ESA MALDITA PERIODISTA, Y AHORA USTED, JOVENCITO MALEDUCADO!..
LE VUELVO A REPETIR MIS DISCULPAS... PERO...¿PODRÍA DECIRME ADÓNDE FUE ELLA?..

AL OTRO DÍA...

TE NOTO PREOCUPADO... ¿TENÉS MIEDO?...
¡OH...NO!.. ES POR NATASHA Y MACHAZZO...
...ENVIÉ A FILOMENA A TRATAR DE LOCALIZARLOS, Y TODAVÍA NO HA VUELTO..
TRATA DE NO PENSAR EN ESO AHORA...TIENES QUE RELAJARTE...PIENSA SOLO EN LA CARRERA...EN LA PISTA...EN EL AUTO...
FITITO RH+
...Y RECUERDA...NO ES TAN IMPORTANTE GANAR ESTA VEZ...LO IMPORTANTE, ES QUE EL AUTO LLEGUE ENTERO, Y HACER UN INFORME SOBRE SU COMPORTAMIENTO...
LOS GUANTES...
FITITO RH+
LA CAPERUZA ANTIFLAMA...
EL CASCO...
TUBO DE OXÍGENO...TREINTA SEGUNDOS DE VIDA...SI LLEGA A INCENDIARSE EL AUTO...
SUERTE...
SUERTE...

LARGAROOON!...
WROOOON!
HUMO DE GOMAS QUE PATINAN... BÚSQUEDA DESESPERADA DE UN HUECO PARA ZAMBULLIR EL AUTO, Y PASAR A LA PUNTA...
...PELOTÓN COMPACTO ANTE LA PRIMER CURVA... FERRARIS... UOP SHADOW... TYRREL... LOTUS... BRABHAM, MAC LAREN'S Y TODOS LOS DEMÁS BUSCANDO PASO...
...REBAJE... FRENADA... PATADA AL EMBRAGUE... EL CUENTAVUELTAS QUE TREPA COMO LOCO...
FITITOR

...Y EL AUTO BLANCO, QUE SE DESLIZA SOBRE SUS CUATRO GOMAS EN UN DERRAPE CONTRO-LADO PERFECTO...
...Y SE FORMA EL TRENCITO DE MÁQUINAS QUE GIRARÁN VUELTA TRAS VUELTA EN POS DE LA VICTORIA...
¡BRAVOOO!...¡FITITO, ESTÁ CUARTO!
¡HUMMM!...¡Y SE ESTÁ LANZANDO A LA CAZA DEL TERCERO!...
(¡JE...JE!...¡EMPEZAREMOS EL JUEGO!...)
UNA... DOS... TRES VUELTAS, Y...
¡BÁRBARO!...¡LO PASÓ CASI SOBRE LA CURVA!...
HUMMM... FALTAN TREINTA Y SIETE VUELTAS...

MIENTRAS DON FITUCHO SE COMÍA HASTA LA GORRA, EN LA PISTA, FITITO PROVOCABA DELIRIOS EN EL PÚBLICO AL CAZAR AL SEGUNDO Y PASARLO...
AHORA...¡AL PRIMERO!..
¡OH...NO!..¡PÓNGALE EL CARTEL PARA QUE NO SE METE CON EL PUNTERO!..¡ES ESE SUCIO DE CLAY RAZZPONI...
...¡QUÉDESE TRANQUILO LOLE...VENGA...VENGA AQUÍ, QUE PODREMOS VER MEJOR...
FITITO SE PONE A LA COLA DE LA FERRARI...SE CHUPA...Y A LA SALIDA DE LA CURVA...
...APROVECHA EL ENVIÓN DE LA SUCCIÓN PARA INICIAR EL SORPASSO, MIENTRAS CLAY LE DA PASO CON LA MANO...
¡NO LO PUEDO CREER!..¡ES IMPOSIBLE!..¡YO DEBO ESTAR SOÑANDO...CLAY SE PORTÓ COMO TODO UN DEPORTISTA!..
¡ARF...ARF!..

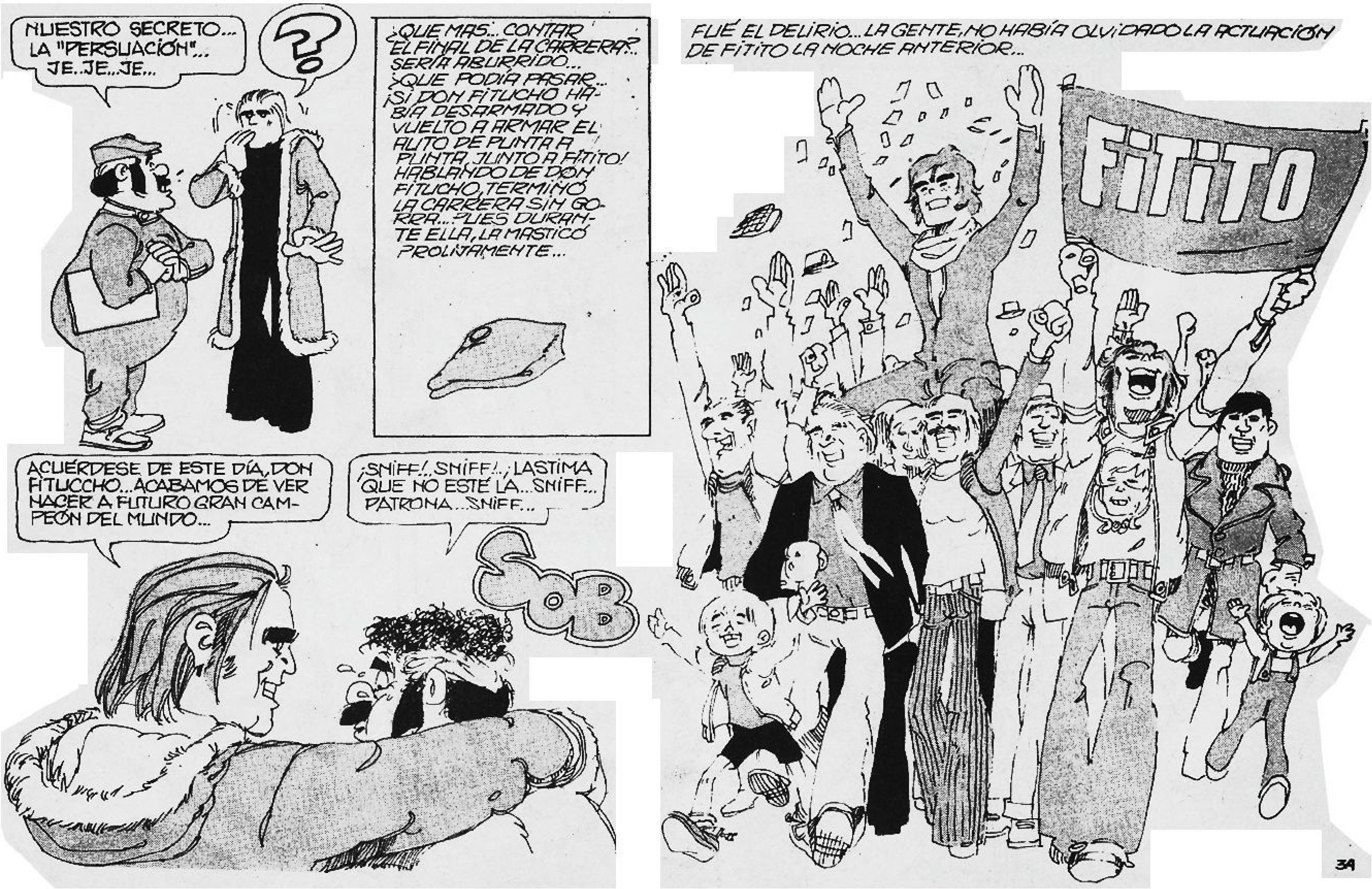
NUESTRO SECRETO... LA "PERSUACIÓN"... JE..JE...JE...
?
¿QUE MAS... CONTAR EL FINAL DE LA CARRERA?... SERÍA ABURRIDO... ¿QUE PODÍA PASAR... ¡SI DON FITUCHO HABÍA DESARMADO Y VUELTO A ARMAR EL AUTO DE PUNTA A PUNTA JUNTO A FITITO! HABLANDO DE DON FITUCHO, TERMINÓ LA CARRERA SIN GORRA... PUES DURANTE ELLA, LA MASTICÓ PROLIJAMENTE...
ACUÉRDESE DE ESTE DÍA, DON FITUCCHO... ACABAMOS DE VER NACER A FUTURO GRAN CAMPEÓN DEL MUNDO...
¡SNIFF!..SNIFF!..¡LASTIMA QUE NO ESTÉ LA...SNIFF... PATRONA...SNIFF...
SOB
FUÉ EL DELIRIO... LA GENTE, NO HABÍA OLVIDADO LA ACTUACIÓN DE FITITO LA NOCHE ANTERIOR...
FITITO

¡FILOMENA!..
A VER... A VER...
¡OH!.
¡FITITO!.. ¡FITITO!..
¿QUE PAS...? ¡OH!..
PRISIONEROS CASTILLO NATASHA
¡VAMOS!.. ¿DONDE ESTÁ LA BOLITA?..
¡ESPERA, FITITO!.. ¿QUE VAS A HACER?..
¡IR A ESE CASTILLO!.. ¡NATASHA Y JORGE ESTÁN ALLÍ!..

¡ESCUCHA!.. ¡NO PODEMOS IR ASÍ, A LA BARTOLA!..
HUMMM... TIENE RAZÓN, TÍO.... TIENE RAZÓN...
ENTONCES, ¿QUE TE PARECE SÍ... BLÁ... BLÁ... BLÁ...
¡CREO QUE TIENE RAZÓN TÍO!.. ¡FITÍN!.. ¡A PREPARAR EL EQUIPO!..
¡OKEY, HERMANITO!..
CAYÓ LA NOCHE... Y EN LOS HELADO CAMINOS CERCANOS AL NEGRO CASTILLO...

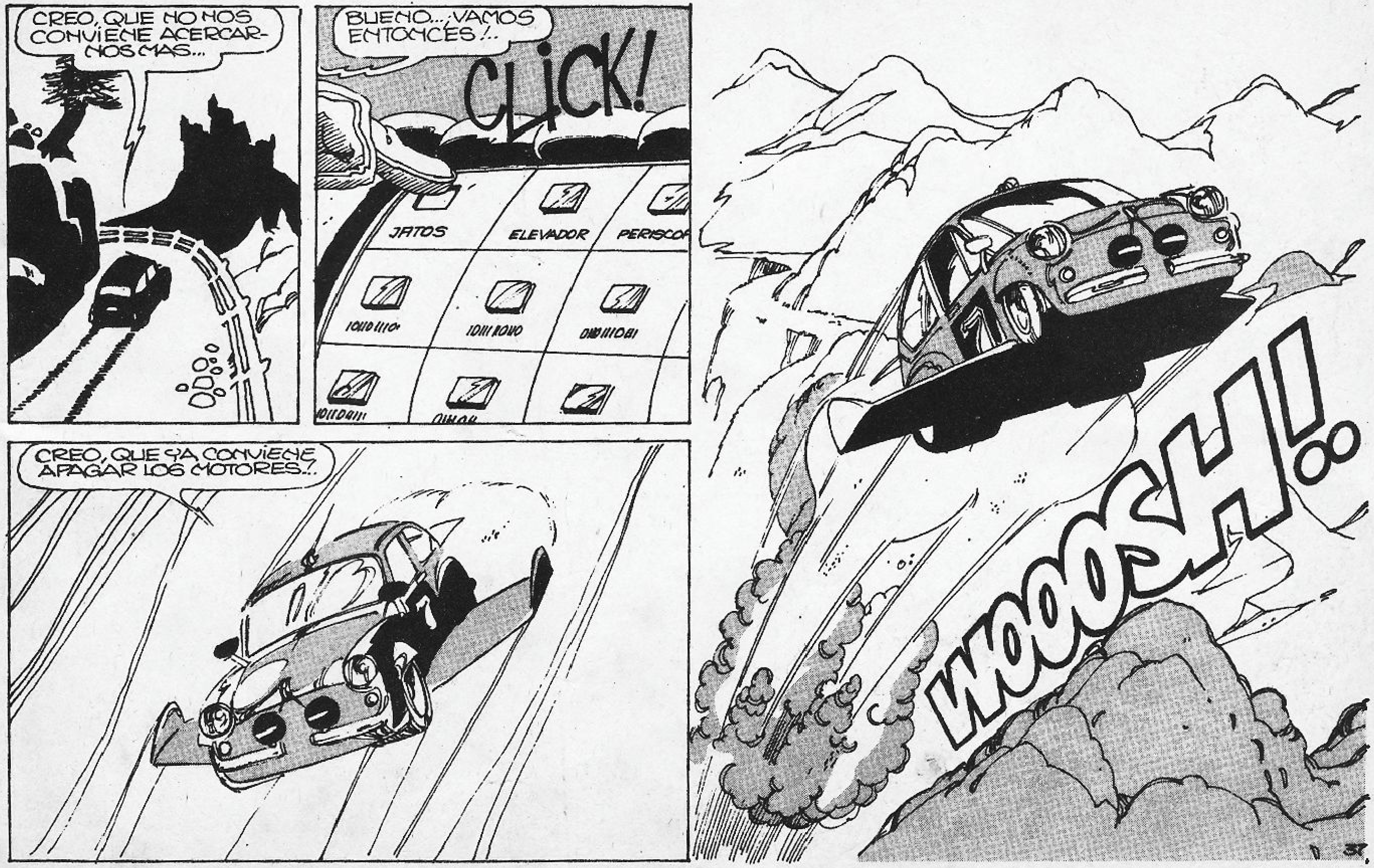
CREO, QUE NO NOS CONVIENE ACERCARNOS MAS...
BUENO... ¡VAMOS ENTONCES!..
CLICK!
JATOS
ELEVADOR
PERISCOP
CREO, QUE YA CONVIENE APAGAR LOS MOTORES!..
WOOOSH!..

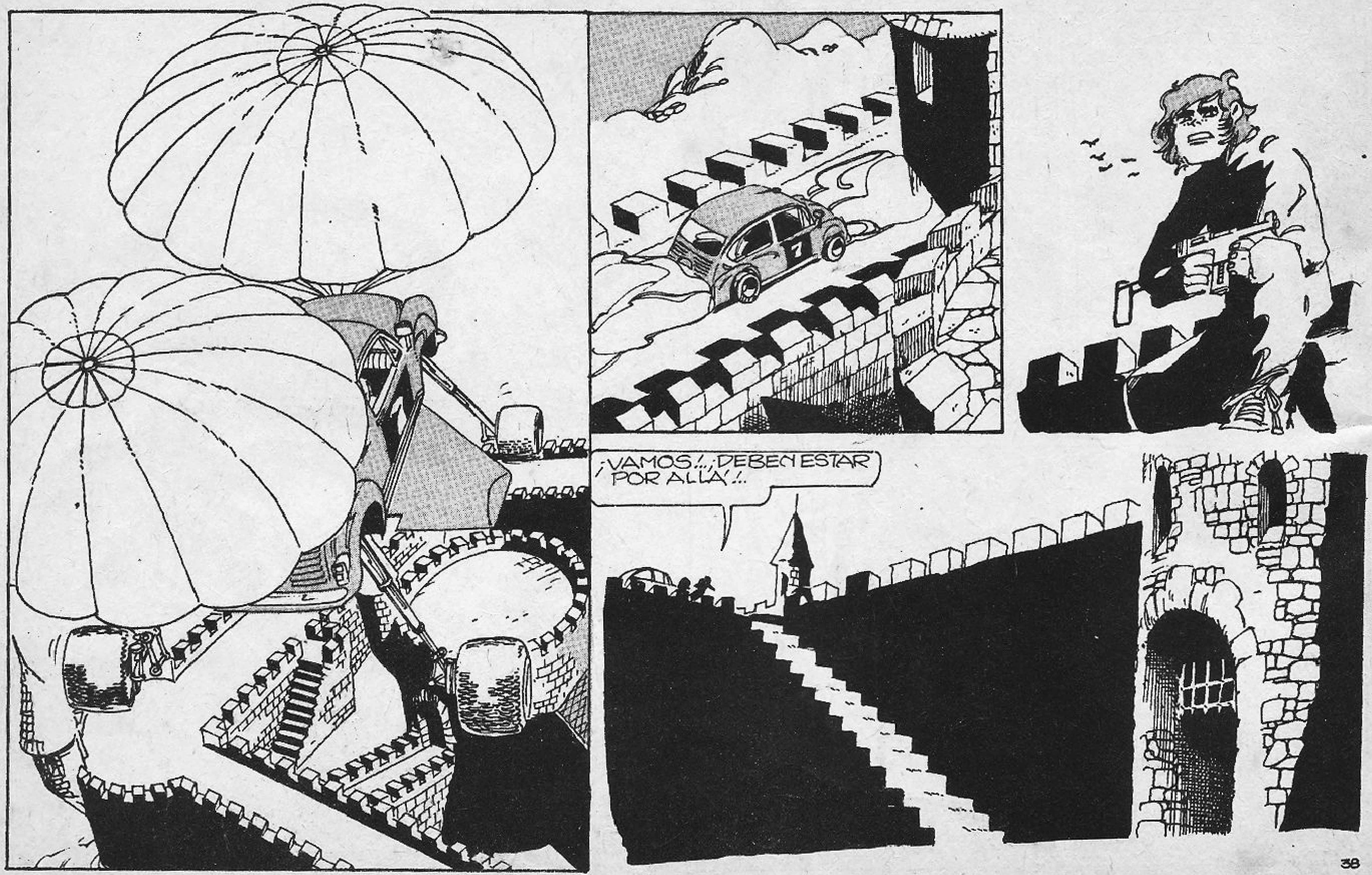
7
¡VAMOS!... ¡DEBEN ESTAR POR ALLÁ!...

¡NYAHHH...JA...JAAA...¿NO ES GRACIOSO ESTO?..¡EL FAMOSO...SINIESTRO Y SANGUINARIO CONDE DRÁCULA, DESCENDIENTE DE AQUEL FAMOSO VAMPIRO QUE ATERRÓ ESTAS COMARCAS, QUISO DEMOSTRAR SUS CONDICIONES TUERCAS... ¡JA...JA...JAAA...
¡SEÑOR!..EXIJO RESPETO EN EL TRATO.. PUES, PARA COMENZAR, SOY EL DUEÑO DE ESTA CASA...
...Y SI BIEN, FORZADO POR LAS CIRCUNSTANCIAS ECONÓMICAS TUVE QUE ALQUILARLA A VUESTRA AGENCIA DE TURISMO...
¡JA...JA...JAAAA!..¡AGENCIA DE TURISMO!..¡QUÉ GRACIOSO!..
...SI ESTUVIERAS AL TANTO DE QUÉ PERSONAS VINIERON A "HACER TURISMO" A TU VETUSTO CASERÓN, TE CAERÍAS DE ESPALDAS...¡IDIOTA!..
...LOS PEORES DELINCUENTES DE TODO EL MUNDO, SE MANTENÍAN AQUÍ A SALVO DE SUS PERSEGUIDORES, MIENTRAS LES CAMBIÁBAMOS LA IDENTIDAD...
38

MIENTRAS TÚ GASTABAS LO QUE TE PAGÁBAMOS, EN CONSTRUIR Y EXPERIMENTAR MOTORES DE CARRERA...
...NOSOTROS TRABAJÁBAMOS EN LOS SÓTANOS DE ESTE CASTILLO... MONTANDO LA BASE CENTRAL DEL DELITO ORGANIZADO MAS MODERNA DEL MUNDO...
¡ABAJO CON ELLOS!..
¡OKEY BOSS!.. ¡CAMINEN!..
¿OYERON ESO?..
¡SHHHT!..
VAMOS TRAS ELLOS... EN SILENCIO...
(¿AJA?.. ¿CONQUE TENEMOS VISITAS?.. ¡AHORA VERAS!..)
SOCK!
¿?!

¡OH!.. ¡QUIEN NOS SALVÓ?..
PLAF!
(¡EJEM!..)
¡FILOMENA!.. ¡SOS REALMENTE FUERA DE SERIE!..
¡CUIDADO!.. ALLÍ HAY OTRO GUARDIA!..
DEJAME A MÍ...
?
EL ÓMNIBUS QUE VA PARA VERSAILLES... ¿PARA AQUÍ?..
?
SOK!
¡OH!.. ¡MIREN ESTO!..

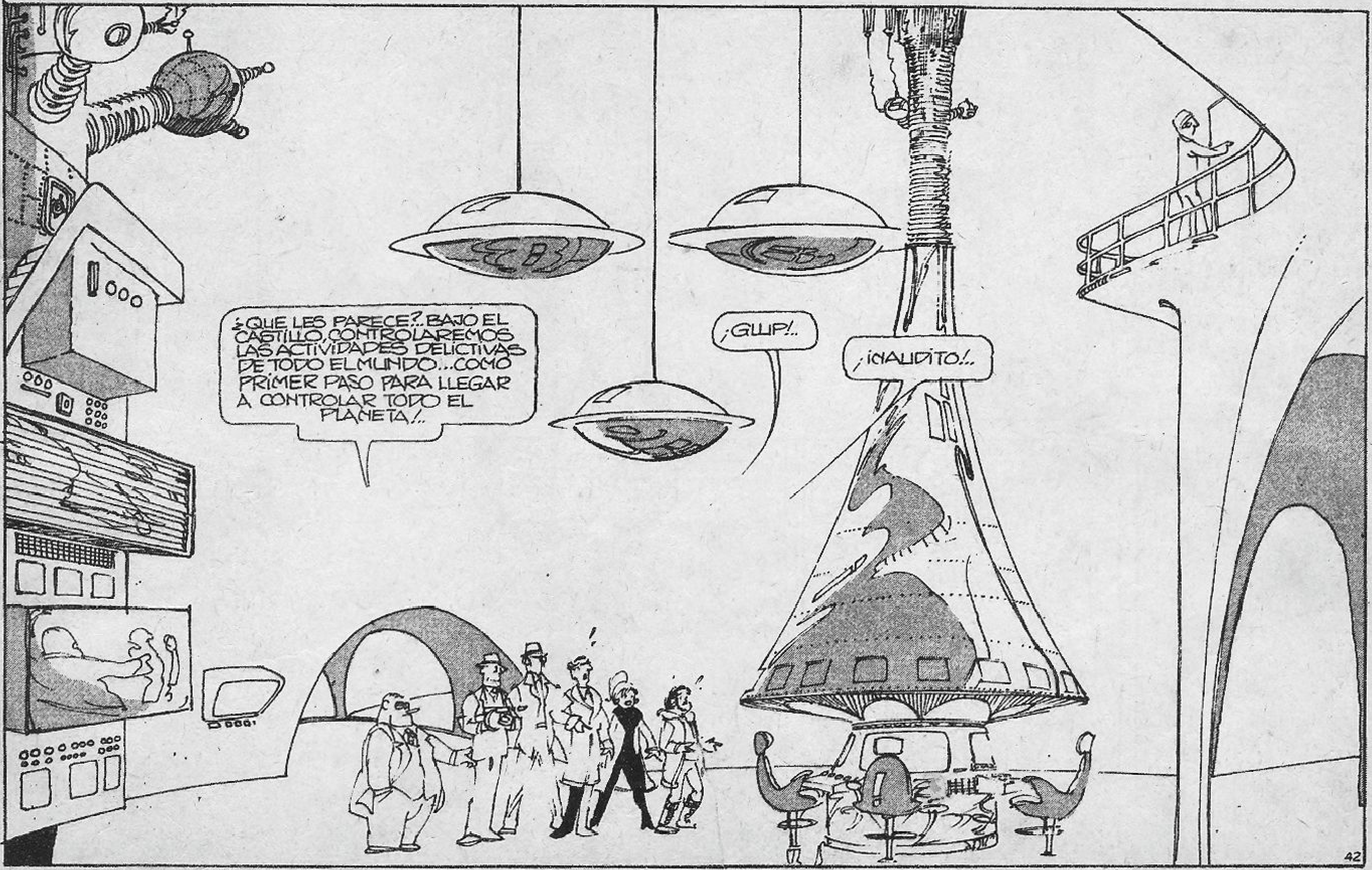
¿QUE LES PARECE?.. BAJO EL CASTILLO, CONTROLAREMOS LAS ACTIVIDADES DELICTIVAS DE TODO EL MUNDO... COMO PRIMER PASO PARA LLEGAR A CONTROLAR TODO EL PLANETA!..
¡GLUP!..
¡INAUDITO!..

PRONTO, LLEGARÁN LOS OPERADORES DE TODO ESTE SUPER-MODERNO EQUIPO...¡Y COMENZAREMOS NUESTRAS ACTIVIDADES!..
...AHORA QUE SABEN TODO ESTO, MI BELLA PERIODISTA, Y ESTE, SU BARBADO AMIGO, MORIRÁN...
...Y LO HARÁN, EN MANOS DE ESTE ARISTOCRÁTICO "AMO DE CASA"!..
¡GLUP!..
¡GASP!..
¡ESO, JAMÁS!..¡SABE MUY BIEN, QUE ME REPUGNA LA VIOLENCIA!..
PERO ERES UN VAMPIRO, COMO TODOS TUS ANTEPASADOS...NECESITAS DE LA SANGRE PARA VIVIR, Y NO PUEDES SOPORTAR LA LUZ DEL SOL...
¡JE...JE...JEEE...POR ESO, NO PUDISTE CORRER EN AUTOMÓVIL, HASTA EL DÍA EN QUE SE HIZO ESA CARRERA NOCTURNA!..
...Y COMO NO TE GUSTA LA VIOLENCIA, COMPRABAS ENORMES CANTIDADES DE PLASMA SANGUÍNEA...
¿TE IMAGINAS NIÑA...CUANDO PASEN LAS SEMANAS, Y ESTE BICHO NO TENGA SU ALIMENTO?..¡NYAH...JA...JAAA!..¡ESTAREMOS ALLÍ PARA VERLO!..

¡LO DUDO MUCHO, RATA!.. ¡TÚ Y TU GENTE... ALCEN RÁPIDO LAS PATAS, BIEN ALTO, NO SEA QUE ME IMPACIENTE!..
¡EL PILOTO DE CARRERAS!..
¡FITITO!..
¡QUIETO, MUCHACHO!.. TIRANDO LAS ARMAS... BIEN LEJOS DE USTEDES!..
JA!.. AHORA, SERÁN VARIOS LOS QUE TE SERVIRÁN DE ALIMENTO, CONDE DE PACOTILLA...
YA LES DIJE, QUE ESO JAMÁS PODRÁ SER...
...PUES PARA DESDICHA SUYA, SEÑOR PISTOLERO, MI DENTADURA ES POSTIZA...
CLANNNG! GO

¡AHORA!..
MENOS MAL...
...¡QUE FILOMENA NOS CUIDABA LAS ESPALDAS!..
¡HAGAN SONAR LA ALARMAA!.. ¡OOUCH!..
(¡TENGO QUE HUIR Y TRAER AUXILIO!..)
UOOOOOO
(...NO PODRÁN RESISTIR MUCHO!.. ¿EH?..)
GRROOU ¡GRUU GRUG!..

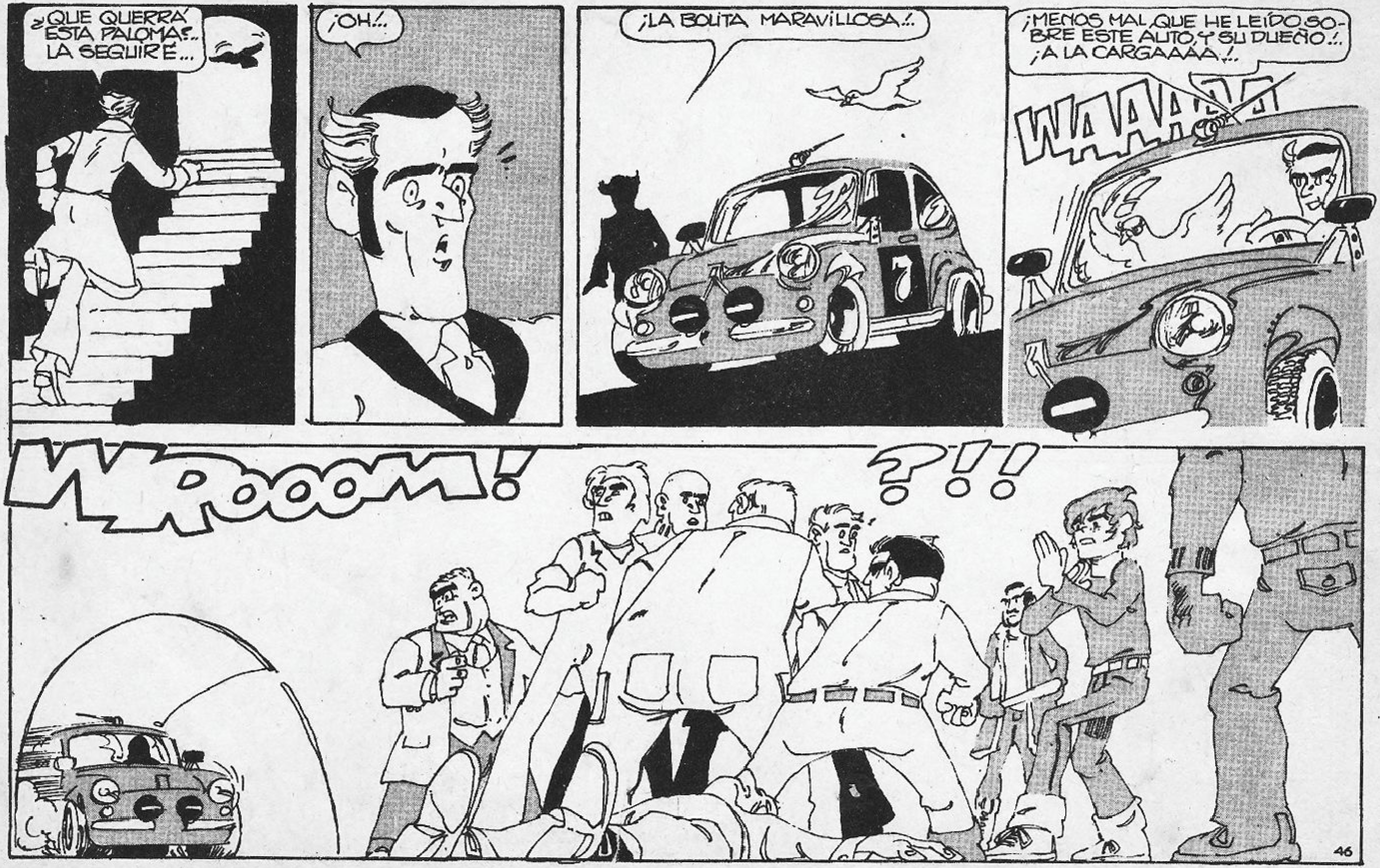
¿QUE QUERRÁ ESTA PALOMA?.. LA SEGUIRÉ...
¡OH!..
¡LA BOLITA MARAVILLOSA!..
¡MENOS MAL QUE HE LEÍDO SOBRE ESTE AUTO Y SU DUEÑO!.. ¡A LA CARGAAAA!..
WAAAA
WROOOM!
?!!

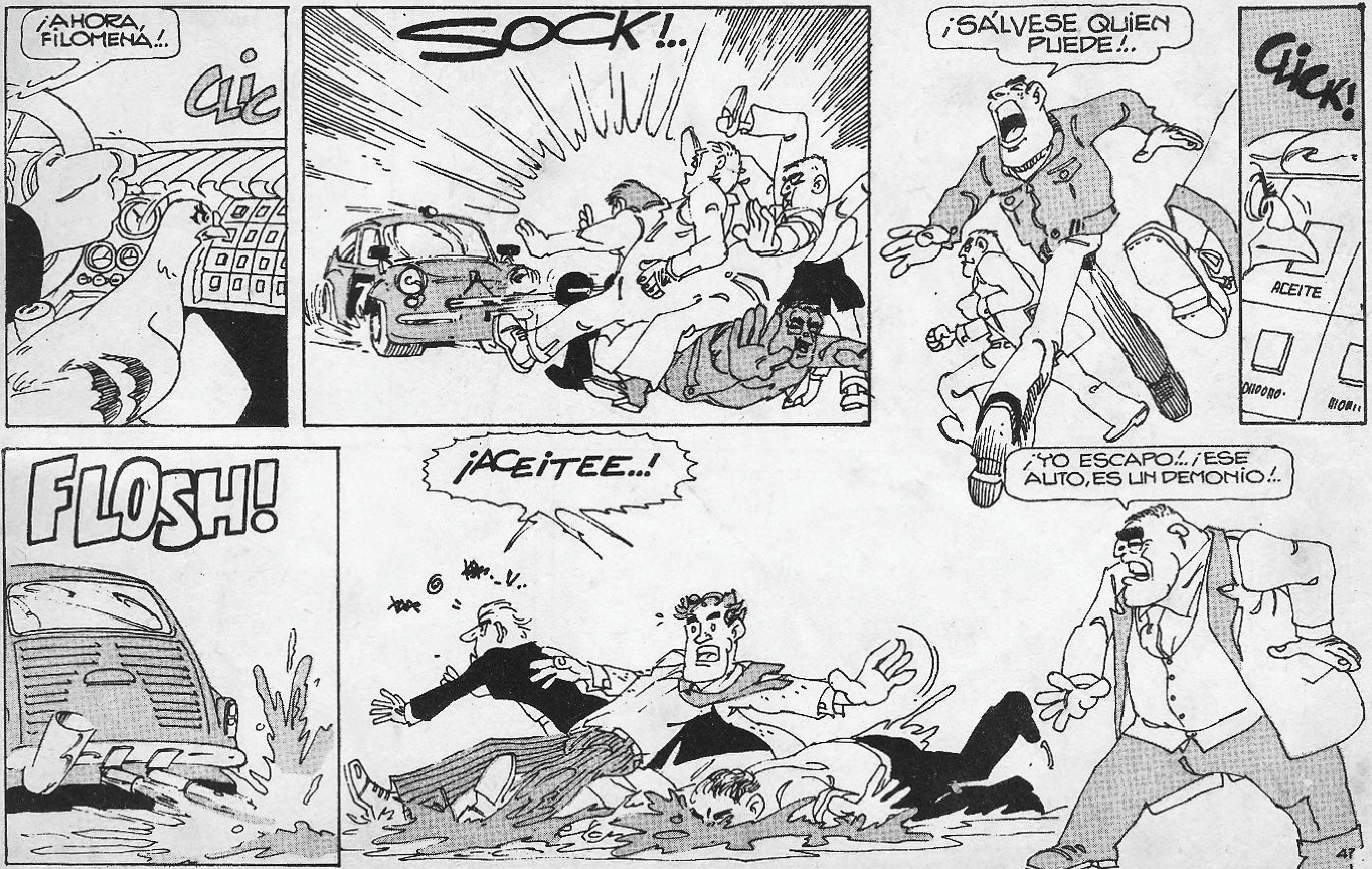
¡AHORA, FILOMENA!..
CLIC
SOCK!..
¡SÁLVESE QUIEN PUEDE!..
CLICK!
ACEITE
FLOSH!
¡ACEITEE..!
¡YO ESCAPO!.. ¡ESE AUTO, ES UN DEMONIO!..

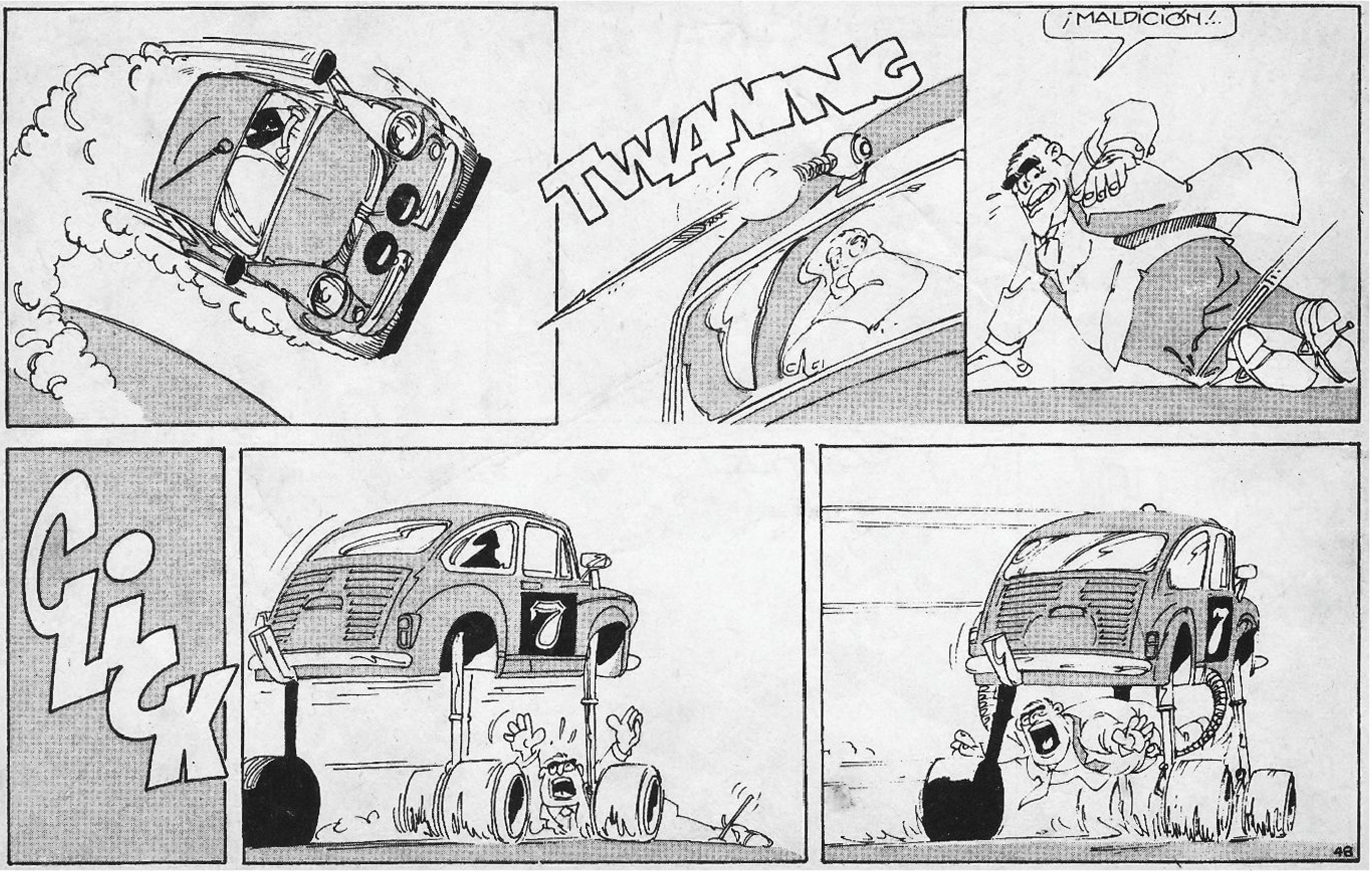
TWANNG
¡MALDICIÓN!..
CLICK

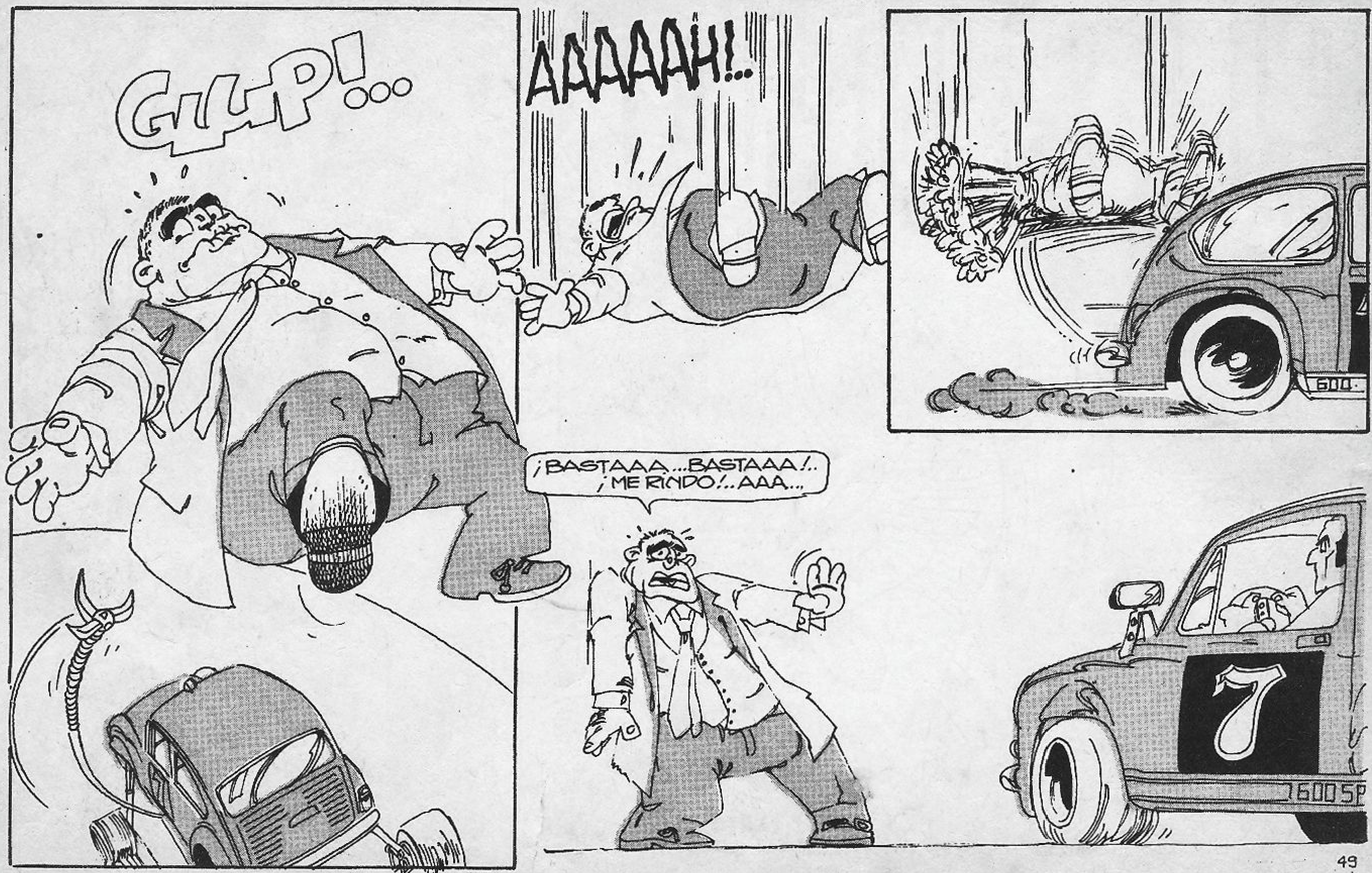
GLUP!...
AAAAAH!..
¡BASTAAA...BASTAAA!..
¡ME RINDO!..AAA...
600
600 SP
7

SEÑORES...TENGO EL HONOR DE COMUNICAROS, QUE GRACIAS A VUESTRO MARAVILLOSO AUTO, HE DERROTADO AL ENEMIGO...
¡BRAVO CONDE!..¡HA ESTADO MARAVILLOSO!..
¡OH..NO!..EL MÉRITO, ES DE TODOS USTEDES, QUE HICIERON POSIBLE ESTO
TENGO ENTENDIDO, QUE USTED ESTÁ EN MALA SITUACIÓN ECONÓMICA CONDE...
EFECTIVAMENTE...GRAN PARTE DEL TESORO DE MI ANTEPASADO, LO GASTÉ ESTUDIANDO Y EXPERIMENTANDO EN AUTOS Y MOTORES.
POR ESO, ALQUILÉ EL CASTILLO, PARA PODER SEGUIR ADELANTE CON MI PROYECTO...
¡DOY FÉ QUE FUÉ EL PRIMER AUTO Y PILOTO, CAPAZ DE RESITIR A MI BOLITA!..

LÁSTIMA, QUE NO TENGA OPORTUNIDAD DE SEGUIR PROBANDO EL MOTOR, Y SEGUIR PROBÁNDOME COMO PILOTO
LA LUZ SOLAR, ES MI GRAN DRAMA... Y LA MAYORÍA DE LAS CARRERAS SE REALIZAN DE DÍA...
PERDÓNEME CONDE... PERO YO TENGO LA SOLUCIÓN COMPLETA A TODO... ESCUCHE:...
¿¿¿!!??
¡YA ME LO IMAGINO, FITITO... PERO...¿Y EL DINERO?..¿CÓMO PIENSAS CONSEGUIRLO?..
¿QUIERE DEJARME EN LIBERTAD DE ACCIÓN PARA RESOLVER ESE PROBLEMA?..

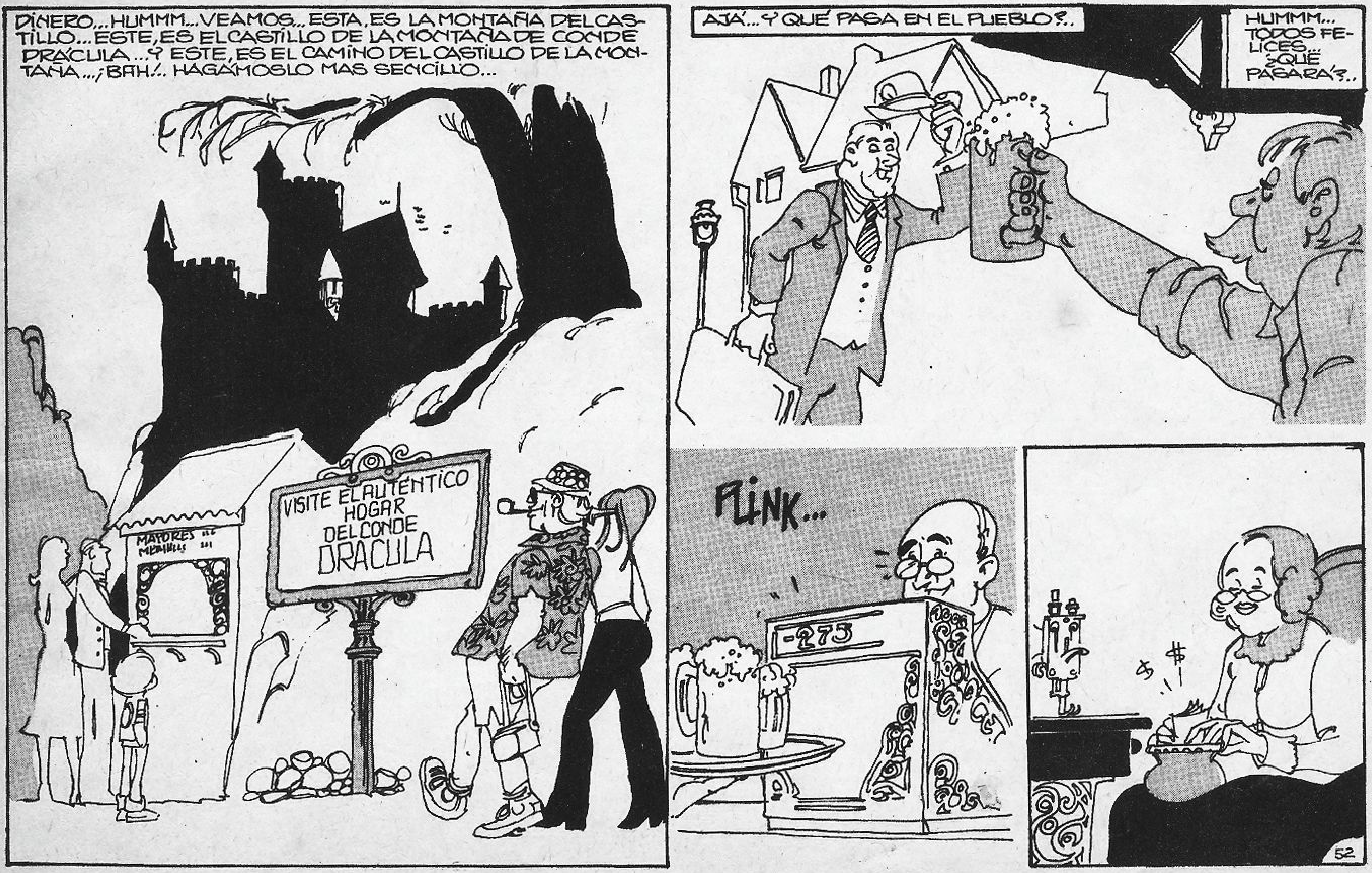
DINERO... HUMMM... VEAMOS... ESTA, ES LA MONTAÑA DEL CASTILLO... ESTE, ES EL CASTILLO DE LA MONTAÑA DE CONDE DRÁCULA... Y ESTE, ES EL CAMINO DEL CASTILLO DE LA MONTAÑA... ¡BAH!.. HAGÁMOSLO MAS SENCILLO...
VISITE EL AUTÉNTICO HOGAR DEL CONDE DRACULA
AJÁ... Y QUÉ PASA EN EL PUEBLO?..
HUMMM... TODOS FELICES... ¿QUÉ PASARÁ?..
PLINK...
-275

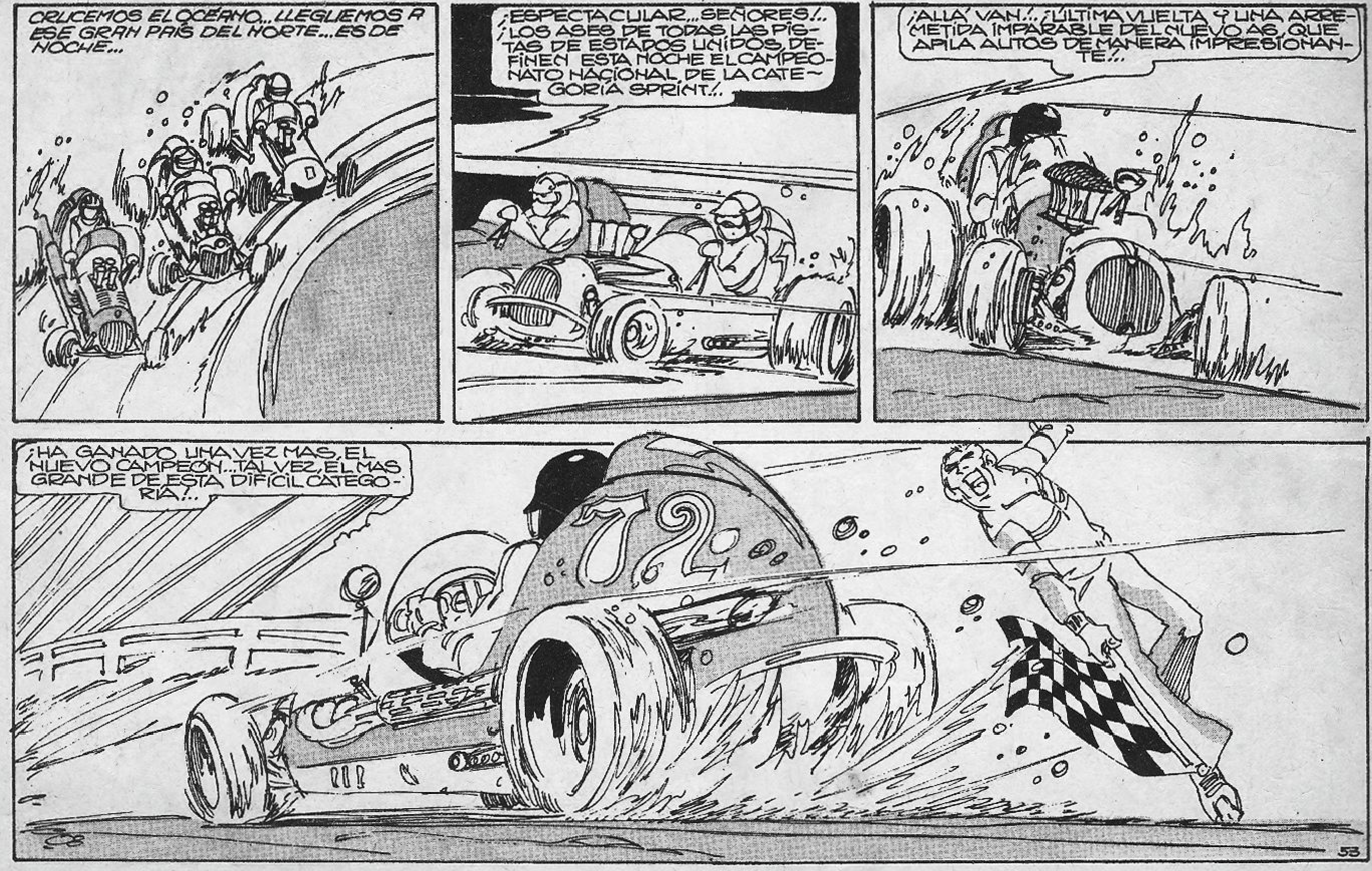
CRUCEMOS EL OCÉANO... LLEGUEMOS A ESE GRAN PAÍS DEL NORTE... ES DE NOCHE...
¡ESPECTACULAR... SEÑORES!.. ¡LOS ASES DE TODAS LAS PISTAS DE ESTADOS UNIDOS, DEFINEN ESTA NOCHE EL CAMPEONATO NACIONAL DE LA CATEGORÍA SPRINT!..
¡ALLÁ VAN!.. ¡ÚLTIMA VUELTA Y UNA ARREMETIDA IMPARABLE DEL NUEVO AS, QUE APILA AUTOS DE MANERA IMPRESIONANTE!..
¡HA GANADO UNA VEZ MAS, EL NUEVO CAMPEÓN... TALVEZ, EL MAS GRANDE DE ESTA DIFÍCIL CATEGORÍA!..

¡SEÑORESSS!.. ¡EL VAMPIRO NEGROOO!... ¡EL CONDE DRÁCULA!...
CONDE... ¿ME FIRMA AQUÍ?...
¡A MÍ!..
¡A MÍ!..
CONDE... CONDE...
SMACK
FITITO...
MAS VALE NO HABLAR, A VECES...
...CREO, QUE TODOS HEMOS CUMPLIDO... EL CONDE, ES TODO UN CAMPEÓN...¡ Y CASI TODAS LAS CARRERAS SON NOCTURNAS!..
... NATASHA, HIZO SU MEJOR NOTA DE AUTOMOVILISMO... JORGE... COMPLETÓ SU LIBRO "LEYENDAS EUROPEAS", TÍO... TÍO... PUSO A PUNTO, UN AUTO DE FÓRMULA UNO... Y YO...
54